

LA FORMACIÓN PROFESIONAL EN ANDALUCÍA

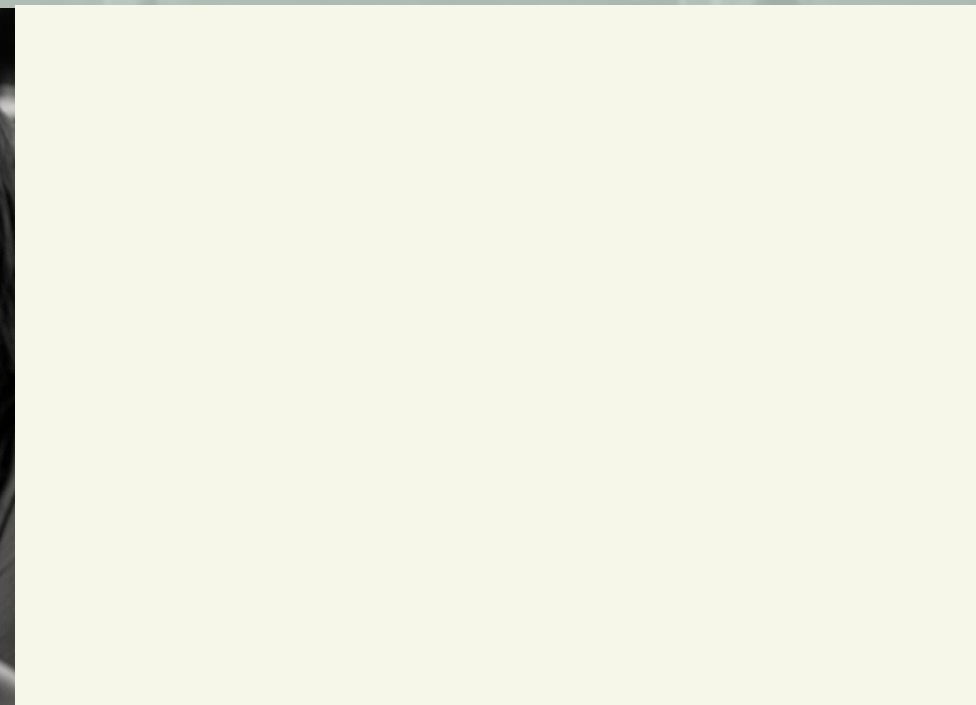

EDUCACIÓN INFANTIL

EDUCACIÓN BÁSICA OBLIGATORIA

EDUCACIÓN SECUNDARIA POSTOBLIGATORIA

EDUCACIÓN SUPERIOR

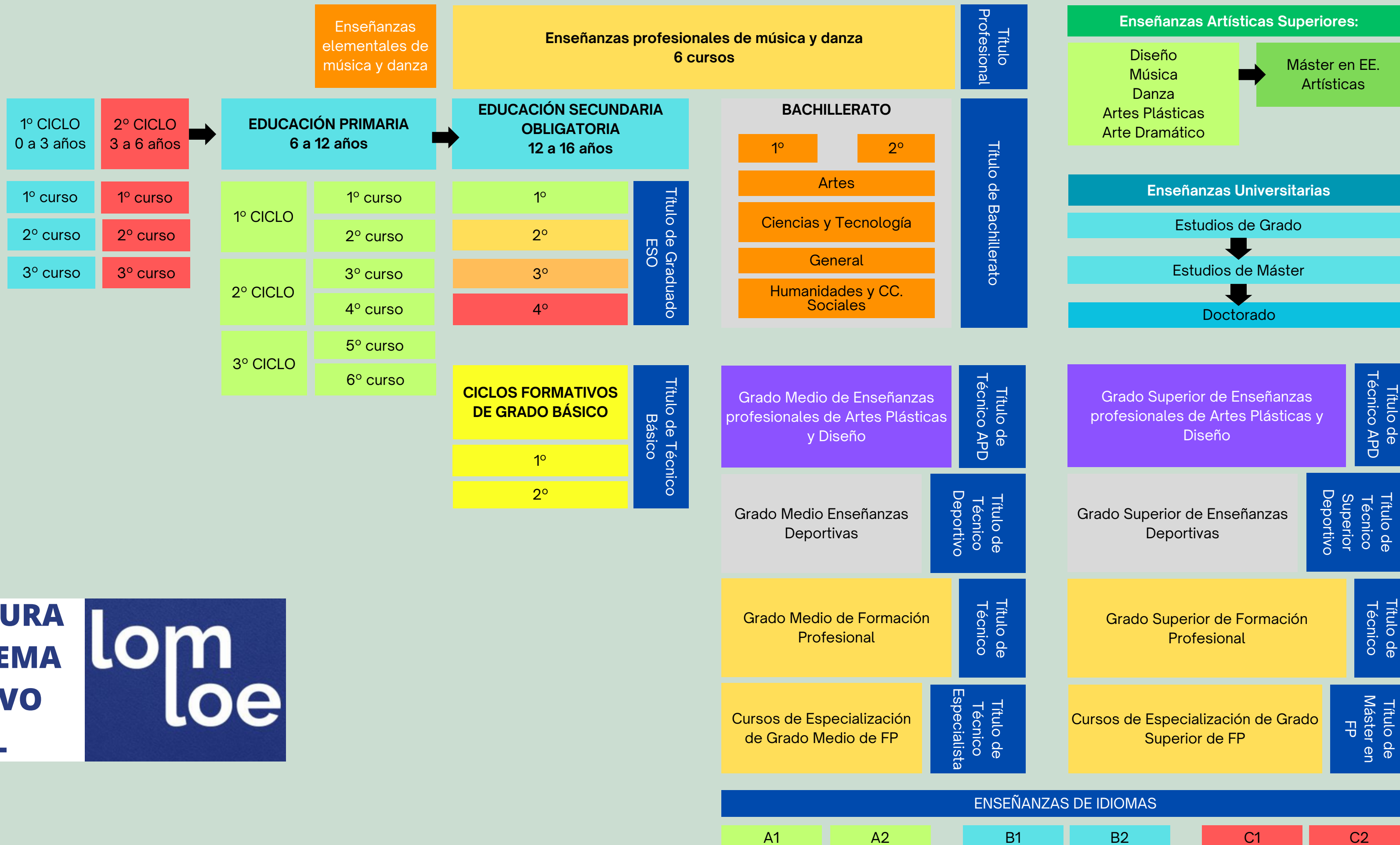

ESTRUCTURA DEL SISTEMA EDUCATIVO ESPAÑOL



¡COMENCEMOS!

¿QUÉ VAMOS A VER?

- ¿Por qué la FP?
- ¿Qué estudiar?
- ¿Cómo estudiar?
- ¿Dónde estudiar?



RETO EMPLEO JOVEN

Falta de experiencia laboral
Sobrecualificación
Alto índice de desempleo

JÓVENES

Abandono
escolar
Desempleo
Emigración

Dificultad para
cubrir puestos

EMPRESA





OPORTUNIDAD

NUEVOS EMPLEOS

Nuevos mercados, nuevas profesiones...

EN CONSTANTE RENOVACIÓN

Actualización de cualificaciones periódicas

DURACIÓN

Formación intensa y breve en el tiempo

ALTA EMPLEABILIDAD

De cada 4 ofertas de empleo, 1 es para FP

EMPRENDIMIENTO

Mejora de las habilidades para el autoempleo

MÁS DE UNA OPCIÓN DE ENSEÑANZAS PROFESIONALES



FORMACIÓN PROFESIONAL INICIAL

Son los estudios profesionales más cercanos a la realidad del mercado de trabajo

ARTES PLÁSTICAS Y DISEÑO

Formación especializada para dar respuesta al sector productivo, y también para la preservación y renovación de las artes

DEPORTIVAS

Para ser entrenador o preparador deportivo

ORGANIZACIÓN DE LA FP INICIAL

GRADO BÁSICO

Nivel de
cualificación 1

GRADO MEDIO

Nivel de
cualificación 2

GRADO SUPERIOR

Nivel de
cualificación 3

- Estructurado en dos cursos, hasta completar un total de 2000 horas
- En cada uno, cursaré una serie de módulos profesionales (asignaturas)
- Incluyen prácticas en empresas (FCT)
- Oferta en DUAL

MODALIDADES

Cómo se puede estudiar FP



PRESENCIAL

Tendrás que acudir diariamente a clases, en un centro ordinario



SEMI-PRESENCIAL

Alternaré clases presenciales, con seguimiento on-line



A DISTANCIA

A través de plataforma on-line.

FP DUAL: UNA EVOLUCIÓN

ALTERNANCIA

Centro docente, centro productivo

CONEXIÓN LABORAL

Se aprende en el mismo puesto de trabajo y agiliza la contratación

FORMACIÓN A MEDIDA

No cambia lo que aprendo, cambia cómo lo aprendo

1º año

1º TRIMESTRE

En el centro docente

2º TRIMESTRE

En alternancia

3º TRIMESTRE

En alternancia

2º año

1º TRIMESTRE

Primer mes en el centro, el resto en alternancia

2º TRIMESTRE

En alternancia

3º TRIMESTRE

FCT

FAMILIAS PROFESIONALES

Más de 150 títulos repartidos en 26 familias profesionales: ACTIVIDADES FÍSICO DEPORTIVAS, ADMINISTRACIÓN Y GESTIÓN, AGRARIA, ARTES GRÁFICA, COMERCIO Y MARKETING, EDIFICACIÓN Y OBRA CIVIL, ELECTRICIDAD Y ELECTRÓNICA, FABRICACIÓN MECÁNICA, HOSTELERÍA Y TURISMO, IMAGEN PERSONAL, IMAGEN Y SONIDO, INDUSTRIAS ALIMENTARIAS, INFORMÁTICA Y COMUNICACIONES, INSTALACIÓN Y MANTENIMIENTO, QUÍMICA, SANIDAD, SEGURIDAD Y MEDIO AMBIENTE, SERVICIOS SOCIOCULTURALES Y A LA COMUNIDAD, TEXTIL, CONFECCIÓN Y PIEL, TRANSPORTE Y MANTENIMIENTO DE VEHÍCULOS



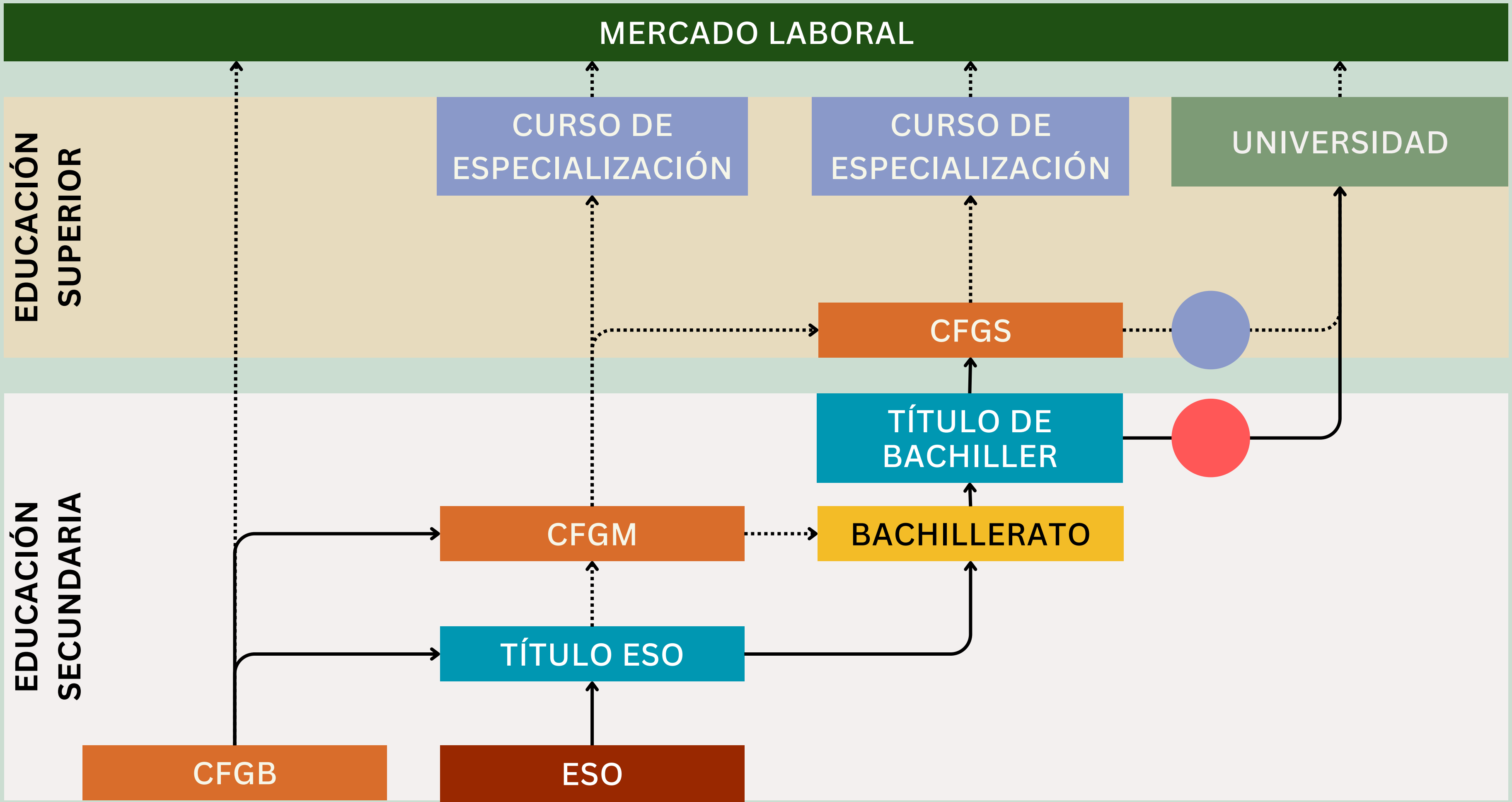

| | Grado Medio | | Grado Superior | |
|----------------|--|---|--|--|
| | Familia | Título | Familia | Título |
| Grupo 1 | Administración y gestión | Gestión administrativa | Administración y gestión | Administración y Finanzas |
| | Administración y gestión | Gestión administrativa | Administración y gestión | Administración y Finanzas |
| | Comercio y marketing | Comercio | Administración y gestión | Asistencia a la Dirección |
| | Comercio y marketing | Actividades Comerciales | Comercio y marketing | Comercio Internacional |
| | Comercio y marketing | Comercialización de Productos Alimentarios | Comercio y marketing | Marketing y Publicidad |
| | Hostelería y turismo | Cocina | Comercio y marketing | Transporte y Logística |
| | Hostelería y turismo | Servicios de restaurante y bar | Comercio y marketing | Comercio Internacional |
| | Hostelería y turismo | Servicios en restauración | Comercio y marketing | Gestión de Ventas y Espacios Comerciales |
| | Hostelería y turismo | Cocina y Gastronomía | Hostelería y turismo | Gestión de alojamientos turísticos |
| | Hostelería y turismo | Pastelería y panadería | Hostelería y turismo | Dirección de cocina |
| | Servicios socioculturales y a la comunidad | Atención sociosanitaria | Hostelería y turismo | Guía, información y asistencias turísticas |
| | Servicios socioculturales y a la comunidad | Atención a Personas en Situación de Dependencia | Hostelería y turismo | Agencias de viajes y gestión de eventos |
| | | | Hostelería y turismo | Dirección de servicios de restauración |
| | | | Servicios socioculturales y a la comunidad | Educación infantil |
| | | | Servicios socioculturales y a la comunidad | Mediación Comunicativa |
| | | Servicios socioculturales y a la comunidad | Mediación Comunicativa | |
| | | Servicios socioculturales y a la comunidad | Integración Social | |
| | | Servicios socioculturales y a la comunidad | Promoción de Igualdad de Género | |
| | | Servicios socioculturales y a la comunidad | Animación Sociocultural y Turística | |

| | Grado Medio | | Grado Superior | |
|---|--|---|---|---|
| | Familia | Título | Familia | Título |
| Grupo 2 | Artes gráficas | Preimpresión en artes gráficas | Artes gráficas | Diseño y Gestión de la Producción Gráfica |
| | Artes gráficas | Preimpresión Digital | Artes gráficas | Diseño y Edición de Publicaciones Impresas y Multimedia |
| | Artes gráficas | Impresión en artes gráficas | Edificación y obra civil | Proyectos de edificación |
| | Artes gráficas | Impresión Gráfica | Edificación y obra civil | Proyectos de Obra Civil |
| | Edificación y obra civil | Acabados de construcción | Edificación y obra civil | Proyectos de Obra Civil |
| | Edificación y obra civil | Obras de albañilería | Edificación y obra civil | Organización y Control de Obras de Construcción |
| | Edificación y obra civil | Obras de Interior, Decoración y Rehabilitación | Electricidad y electrónica | Sistemas electrotécnicos y automatizados |
| | Edificación y obra civil | Construcción | Electricidad y electrónica | Mantenimiento Electrónico |
| | Electricidad y electrónica | Equipos e instalaciones electrotécnicas | Electricidad y electrónica | Sistemas de Telecomunicaciones e Informáticos |
| | Electricidad y electrónica | Equipos electrónicos de consumo | Electricidad y electrónica | Automatización y Robótica Industrial |
| | Electricidad y electrónica | Instalaciones Eléctricas y Automáticas | Electricidad y electrónica | Sistemas de Telecomunicaciones e Informáticos |
| | Electricidad y electrónica | Instalaciones de telecomunicaciones | Electricidad y electrónica | Electromedicina Clínica |
| | Energías y Agua | Redes y Estaciones de Tratamiento de Aguas | Energías y Agua | Gestión del Agua |
| | Fabricación mecánica | Soldadura y calderería | Energías y Agua | Eficiencia Energética y Energía Solar Térmica |
| | Fabricación mecánica | Mecanizado | Energías y Agua | Energías Renovables |
| | Fabricación mecánica | Conformado por Moldeo de Metales y Polímeros | Fabricación mecánica | Óptica de anteojería |
| | Imagen y sonido | Laboratorio de imagen | Fabricación mecánica | Programación de la Producción en Fabricación Mecánica |
| | Imagen y sonido | Video, Disc-Jockey y Sonido | Fabricación mecánica | Diseño en fabricación mecánica |
| | Industrias extractivas | Excavaciones y Sondeos | Fabricación mecánica | Programación de la Producción en Moldeo de Metales y Polímeros |
| | Industrias extractivas | Piedra Natural | Fabricación mecánica | Construcciones Metálicas |
| | Informática y Comunicaciones | Explotación de sistemas informáticos | Imagen y sonido | Producción de Audiovisuales y Espectáculos |
| | Informática y Comunicaciones | Sistemas microinformáticos y redes | Imagen y sonido | Realización de Proyectos de Audiovisuales y Espectáculos |
| | Instalación y Mantenimiento | Montaje y mant. de instal. de frío, climatización y producción de calor | Imagen y sonido | Producción de Audiovisuales y Espectáculos |
| | Instalación y Mantenimiento | Inst. y mant. electromecánico de maquinaria y conducción de líneas | Imagen y sonido | Sonido para Audiovisuales y Espectáculos |
| | Instalación y Mantenimiento | Instalaciones frigoríficas y de climatización | Imagen y sonido | Iluminación, Captación y Tratamiento de Imagen |
| | Instalación y Mantenimiento | Mantenimiento Electromecánico | Imagen y sonido | Animaciones 3D, Juegos y Entornos Interactivos |
| | Instalación y Mantenimiento | Instalaciones de producción de calor | Informática y Comunicaciones | Administración de sistemas informáticos en red |
| | Madera, mueble y corcho | Fabricación a medida e instalación de carpintería y mueble | Informática y Comunicaciones | Desarrollo de aplicaciones web |
| | Madera, mueble y corcho | Instalación y Amueblamiento | Informática y Comunicaciones | Desarrollo de aplicaciones multiplataforma |
| | Madera, mueble y corcho | Carpintería y mueble | Informática y Comunicaciones | Desarrollo de aplicaciones web |
| | Marítimo-pesquera | Operación, control y mantenimiento de máquinas e instalac. del buque | Instalación y Mantenimiento | Mantenimiento de Instalaciones Térmicas y de Fluidos |
| | Marítimo-pesquera | Buceo a media profundidad | Instalación y Mantenimiento | Mecatrónica Industrial |
| | Marítimo-pesquera | Navegación y Pesca de Litoral | Instalación y Mantenimiento | Desarrollo de Proyectos de Instalaciones Térmicas y de Fluidos |
| | Marítimo-pesquera | Operaciones Subacuáticas e Hiperbáricas | Madera, mueble y corcho | Diseño y Amueblamiento |
| | Marítimo-pesquera | Mantenimiento y Control de la Maquinaria de Buques y Embarcaciones | Marítimo-pesquera | Transporte Marítimo y Pesca de Altura |
| | Marítimo-pesquera | Pesca y transporte marítimo | Marítimo-pesquera | Organización y Mantenimiento de Maquinarias de Buques y Embarcaciones |
| | Textil, Confección y Piel | Calzado y Complementos de Moda | Textil, Confección y Piel | Patronaje y Moda |
| | Textil, Confección y Piel | Confección y Moda | Textil, Confección y Piel | Vestuario a Medida y de Espectáculos |
| | Textil, Confección y Piel | Confección | Transporte y Mantenimiento de Vehículos | Automoción |
| | Transporte y Mantenimiento de Vehículos | Electromecánica de vehículos | | |
| | Transporte y Mantenimiento de Vehículos | Carrocería | | |
| | Transporte y Mantenimiento de Vehículos | Electromecánica de vehículos automóviles | | |
| Transporte y Mantenimiento de Vehículos | Montaje de Estructuras e Instalación de Sistemas Aeronáuticos. | | | |
| Transporte y Mantenimiento de Vehículos | Conducción de Vehículos de Transporte por Carretera | | | |
| Transporte y Mantenimiento de Vehículos | Electromecánica de Maquinaria | | | |
| Transporte y Mantenimiento de Vehículos | Mantenimiento de Material Rodante Ferroviario | | | |

| | Grado Medio | | Grado Superior | |
|----------------|----------------------------------|---|----------------------------------|--|
| | Familia | Título | Familia | Título |
| Grupo 3 | Actividades físicas y deportivas | Conducción de actividades físico-deportivas en el medio natural | Actividades físicas y deportivas | Acondicionamiento Físico |
| | Actividades físicas y deportivas | Actividades Ecuestres | Actividades físicas y deportivas | Enseñanza y Animación Sociodeportiva |
| | Actividades físicas y deportivas | Guía en el Medio Natural y de Tiempo Libre. | Agraria | Gestión Forestal y del Medio Natural |
| | Agraria | Jardinería | Agraria | Ganadería y Asistencia en Sanidad Animal |
| | Agraria | Trabajos forestales y de conservación del medio natural | Agraria | Paisajismo y Medio Rural |
| | Agraria | Explotaciones agrícolas intensivas | Imagen personal | Estética Integral y Bienestar |
| | Agraria | Producción agropecuaria | Imagen personal | Caracterización y Maquillaje Profesional |
| | Agraria | Jardinería y floristería | Imagen personal | Estilismo y Dirección de Peluquería |
| | Agraria | Producción agroecológica | Imagen personal | Asesoría de Imagen Personal y Corporativa |
| | Agraria | Aprovechamiento y Conservación del Medio Natural | Industrias alimentarias | Procesos y calidad en la industria alimentaria |
| | Agraria | Explotaciones ganaderas | Industrias alimentarias | Vitivinicultura |
| | Agraria | Explotaciones agrarias extensivas | Instalación y Mantenimiento | Prevención de riesgos profesionales |
| | Imagen personal | Peluquería | Marítimo-pesquera | Acuicultura |
| | Imagen personal | Caracterización | Química | Laboratorio de análisis y de control de calidad |
| | Imagen personal | Estética personal decorativa | Química | Química industrial |
| | Imagen personal | Peluquería y Cosmetica Capilar | Química | Fabricación de Productos Farmacéuticos, Biotecnológicos y Afines |
| | Imagen personal | Estética y Belleza | Sanidad | Dietética |
| | Industrias alimentarias | Panificación y repostería | Sanidad | Audiología protésica |
| | Industrias alimentarias | Conservaría vegetal, cárnica y de pescado | Sanidad | Prótesis Dentales |
| | Industrias alimentarias | Aceite de Oliva y Vinos | Sanidad | Imagen para el Diagnóstico y Medicina Nuclear |
| | Industrias alimentarias | Elaboración de productos alimenticios | Sanidad | Laboratorio Clínico y Biomédico |
| | Industrias alimentarias | Panadería, repostería y confitería | Sanidad | Documentación y Administración Sanitaria |
| | Industrias alimentarias | Elaboración de aceites y jugos | Sanidad | Radioterapia y Dosimetría |
| | Industrias alimentarias | Matadero y carnicería-charcutería | Sanidad | Higiene Bucodental |
| | Industrias alimentarias | Elaboración de vinos y otras bebidas | Sanidad | Anatomía Patológica y Citodiagnóstico |
| | Marítimo-pesquera | Operaciones de cultivo acuícola | Sanidad | Ortoprótisis y Producto de Apoyo |
| | Marítimo-pesquera | Cultivos acuícolas | Seguridad y medio ambiente | Química y Salud Ambiental |
| | Química | Operaciones de fabricación de productos farmacéuticos | Seguridad y medio ambiente | Educación y Control Ambiental |
| | Química | Operaciones de proceso en planta química | Seguridad y medio ambiente | Coordinación de Emergencias y Protección Civil |
| | Química | Laboratorio | | |
| | Química | Operaciones de Laboratorio | | |
| | Química | Planta Química | | |
| | Química | Operaciones de transformación de plásticos y caucho | | |
| | Sanidad | Cuidados auxiliares de enfermería | | |
| | Sanidad | Farmacia | | |
| | Sanidad | Cuidados auxiliares de enfermería | | |
| | Sanidad | Emergencias sanitarias | | |
| | Sanidad | Farmacia y parafarmacia | | |
| | Seguridad y medio ambiente | Emergencias y Protección Civil | | |

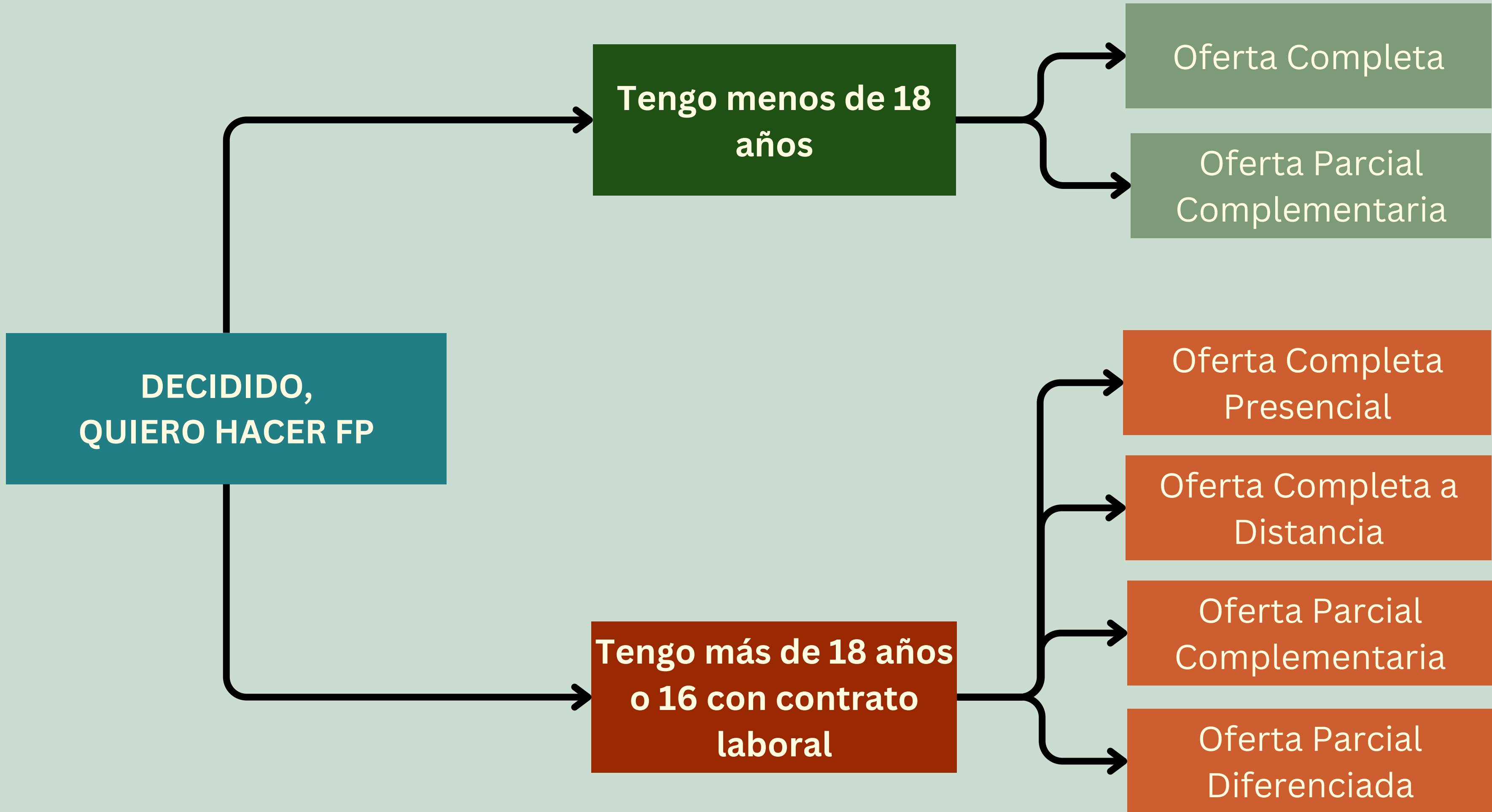

**DECIDIDO,
QUIERO HACER FP**

**Tengo menos de 18
años**

Oferta Completa

Oferta Parcial
Complementaria

**Tengo más de 18 años
o 16 con contrato
laboral**

Oferta Completa
Presencial

Oferta Completa a
Distancia

Oferta Parcial
Complementaria

Oferta Parcial
Diferenciada

REQUISITOS DE ACCESO A CICLOS FORMATIVOS

Un largo y tortuoso camino hacia el futuro



ACCESO A LOS CFGM

- Estar en posesión de, al menos, uno de los siguientes títulos:
 - Título de Graduado en Educación Secundaria Obligatoria.
 - Título de Técnico Básico.
- Haber superado el curso de acceso a CFGM.
- Haber superado una prueba de acceso

SALIDAS DE LOS CFGM

- Acceso a CFGS
- Acceso a Bachillerato (solo materias comunes)
- Acceso a Cursos de Especialización
- Mercado laboral



| FP: CUPOS DE ACCESO Y PRIORIDADES | | | | | |
|---|----------|--|---|----------------------|----|
| Oferta completa presencial de Ciclos Formativos de Grado Medio | | | | | |
| Cupo de acceso | % Plazas | Requisito | ¿Obtuvo título en uno de los DOS cursos anteriores? | Prioridad en el cupo | |
| Cupo 1 | 70 % | Título de ESO LOE (a partir del curso 08/09) Título de ESO LOMCE (a partir del curso 16/17) | Procede de 4º de ESO | Sí | 1º |
| | | | No procede de 4º de ESO | Sí | 2º |
| | | | Procede de 4º de ESO | No | 3º |
| | | | No procede de 4º de ESO | No | 4º |
| Cupo 2 | 20 % | Título de Técnico Básico (*1) | Relacionado | Sí | 1º |
| | | | Relacionado | No | 2º |
| | | | No relacionado | Sí | 3º |
| | | | No relacionado | No | 4º |
| | | Título de Formación Profesional Básica (*2) | Relacionado | Sí | 5º |
| | | | Relacionado | No | 6º |
| | | | No relacionado | Sí | 7º |
| | | | No relacionado | No | 8º |
| Haber superado los módulos profesionales obligatorios de un Programa de Cualificación Profesional Inicial | | | | 9º | |
| Cupo 3 | 10 % | Prueba de acceso a CFGM o Curso de formación específico preparatorio para el acceso a CFGM | | 1º | |
| | | Titulación equivalente a ESO LOE (*3) | | 2º | |
| | | Otros requisitos (apartado a) de la disposición adicional segunda de la Orden de 7 de junio de 2021): - Estar en posesión del título de Graduado en Educación Secundaria. - Estar en posesión del título de Técnico Auxiliar. - Estar en posesión del título de Técnico. - Estar en posesión del título de Bachiller superior. - Haber superado el segundo curso del primer ciclo experimental de reforma de las enseñanzas medias. - Haber superado, de las enseñanzas de Artes Aplicadas y Oficios Artísticos, el tercer curso del plan de 1963 o el segundo de comunes experimental. - Acreditar tener un máximo de dos materias pendientes en el conjunto de los dos primeros cursos del Bachillerato Unificado y Polivalente. - Tener alguna de las titulaciones equivalentes para el acceso a los ciclos formativos de grado superior establecidos en el apartado b) de la disposición adicional segunda de la Orden de 7 de junio de 2021. - Haber superado otros estudios o cursos de formación de los declarados equivalentes a efectos académicos con alguno de los anteriores. | | 3º | |

(*1) Las personas que hayan obtenido la doble titulación de Título de Técnico Básico y ESO, elegirán en su solicitud entre las vías de acceso "Título de ESO" y "Título de Técnico Básico"

(*2) Las personas que hayan obtenido la doble titulación de Título de Formación Profesional Básica y ESO, elegirán en su solicitud entre las vías de acceso "Título de ESO" y "Título de Formación Profesional Básica"

REQUISITOS CFGM: RD. 659/2023, ART. 108

1. Estar en posesión del título de graduado en Educación Secundaria Obligatoria.
2. Estar en posesión del título de Técnico Básico o de Técnico.
3. Haber superado una oferta formativa de Grado C incluida en el ciclo formativo.
4. Haber superado un curso de formación específico preparatorio y gratuito para el acceso a CFGM (400h).
5. Haber superado una prueba de acceso.

En los supuestos de acceso al amparo de las letras c), d) y e) del apartado anterior, se precisará, además, tener diecisiete años como mínimo, cumplidos en el año de realización de la prueba.

ADMISIÓN EN CFGM: RD 659/2023, ART. 111

| TITULACIÓN | PLAZAS | OBSERVACIONES |
|---|------------|---|
| ESO O CFGB | 75% AL 85% | PRIORIDAD 3 ÚLTIMOS CURSOS NOTA MEDIA DE 3º Y 4º ESO MÓDULOS PROFESIONALES Y PROYECTOS DE CFGB |
| PRUEBA O CURSO DE ACCESO | 10% AL 20% | |
| TÍTULO DE TÉCNICO O TÉCNICO SUPERIOR | 10% | |
| GRADOS C (Certificados de profesionalidad) | 5% AL 10% | |
| RERSERVA DISCAPACIDAD | 5% | |

ACCESO A LOS CFGS

- Estar en posesión de, al menos, uno de los siguientes títulos:
 - Título de Bachiller.
 - Título de Técnico.
 - Título de Técnico Superior.
- Título de grado universitario.
- Haber superado una prueba de acceso.
- Haber superado la prueba de acceso a la universidad para mayores de 25 años.

SALIDAS DE LOS CFGS

- Acceso a la Universidad
- Acceso a la PEvAU (parte específica)
- Acceso a Cursos de Especialización
- Mercado laboral

| FP: CUPOS DE ACCESO Y PRIORIDADES | | | | | | |
|---|----------|--|----------------|---|----------------------|----|
| Oferta completa, presencial y a distancia, de Ciclos Formativos de Grado Superior | | | | | | |
| Cupo de acceso | % Plazas | Requisito | | ¿Obtuvo título en uno de los DOS cursos anteriores? | Prioridad en el cupo | |
| Cupo 1 | 65 % | Título de Bachillerato LOE (a partir del curso 09/10) Título de Bachillerato LOMCE (a partir del curso 16/17) | Relacionado | Sí | 1º | |
| | | | | No | 2º | |
| | | | No Relacionado | Sí | 3º | |
| | | | | No | 4º | |
| Cupo 2 | 20 % | Título de Técnico de FP | Relacionado | Sí | 1º | |
| | | | | No | 2º | |
| | | | No relacionado | Sí | 3º | |
| | | | | No | 4º | |
| Cupo 3 | 15 % | Prueba de acceso a CFGS | Relacionada | | 1º | |
| | | | No relacionada | | 2º | |
| | | Curso de formación específico preparatorio para el acceso a ciclos de grado superior establecido en la Ley Orgánica 2/2006, de 3 de mayo, de Educación | | | | 3º |
| | | Titulación equivalente a Bachillerato LOE (*1) | | | | 4º |
| | | <ul style="list-style-type: none"> • Prueba de acceso a la universidad para mayores de 25 años. • Otros requisitos (apartado b de la disposición adicional segunda de la Orden de 7 de junio de 2021): <ul style="list-style-type: none"> - Estar en posesión del título de Bachiller establecido en la Ley Orgánica 1/1990, de 3 de octubre, de Ordenación General del Sistema Educativo. - Estar en posesión del título de Técnico Especialista, Técnico Superior o equivalente a efectos académicos. - Estar en posesión de una titulación universitaria o equivalente. | | | | 5º |

(*1) Titulaciones equivalentes a Bachillerato LOE:

- Bachillerato LOGSE.
- Bachillerato Unificado Polivalente (BUP).
- Haber superado el Curso de Orientación Universitaria (COU).
- Haber superado el 2º curso de una modalidad de Bachillerato experimental.
- Haber superado el Curso Preuniversitario (PREU).
- Estar en posesión del Título oficial de Maestro o Maestra de Enseñanza Primaria.
- Disponer un título homologado considerado equivalente al Bachillerato LOE.

REQUISITOS CFGS: RD 659/2023, ART. 112

1. Poseer el título de Técnico de Grado Medio de Formación Profesional o el título de Técnico o Técnica de Artes Plásticas y Diseño.
2. Poseer el título de Bachiller.
3. Haber superado una oferta formativa de Grado C incluida en el ciclo formativo.
4. Haber superado un curso de formación específico preparatorio y gratuito para el acceso a CFGS (600h).
5. Haber superado una prueba de acceso.
6. Estar en posesión de un título de Técnico Superior de Formación Profesional o grado universitario.

En los supuestos de acceso al amparo de las letras c), d) y e) del apartado anterior, se requerirá, además, tener diecinueve años como mínimo, cumplidos en el año de realización de la prueba o del inicio de la formación.

ADMISIÓN EN CFGS: RD 659/2023, ART. 112

| TITULACIÓN | PLAZAS | OBSERVACIONES |
|---|------------|---|
| BACHILLERATO O TÍTULO DE TÉCNICO | 75% AL 85% | PRIORIDAD 3 ÚLTIMOS CURSOS NOTA MEDIA DEL TÍTULO EL PORCENTAJE POR GRUPO NO SERÁ INFERIOR AL 45% |
| PRUEBA O CURSO DE ACCESO | 10% AL 20% | |
| TÍTULO DE TÉCNICO SUPERIOR | 10% | |
| GRADOS C (Certificados de profesionalidad) | 5% AL 10% | |
| RERSERVA DISCAPACIDAD | 5% | |

PROCESO DE ADMISIÓN EN CICLOS FORMATIVOS

¡ADVERTENCIA!
LAS FECHAS QUE APARECEN EN LAS
SIGUIENTES DIAPOSITIVAS
CORRESPONDEN AL PROCESO 23/24

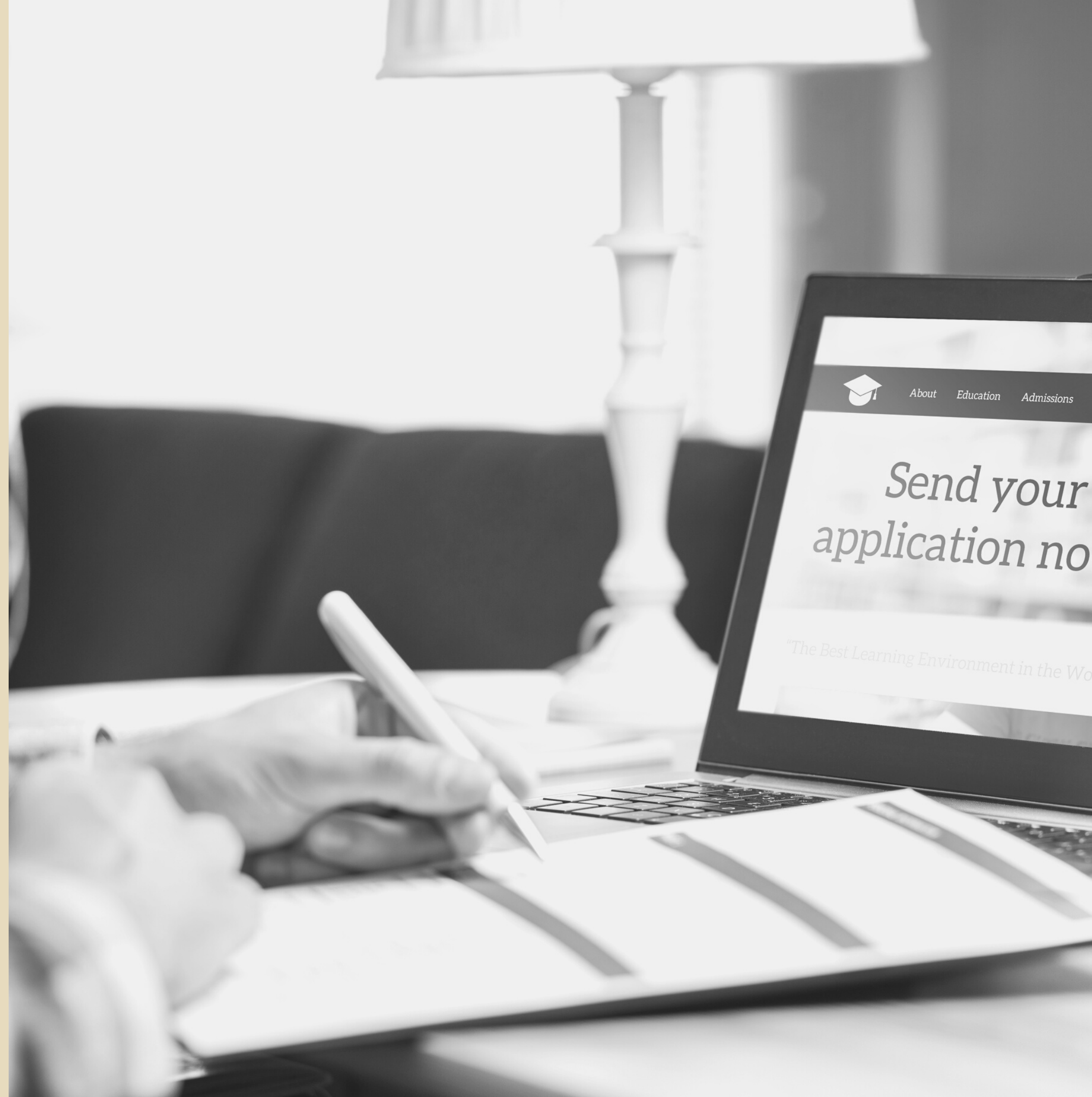

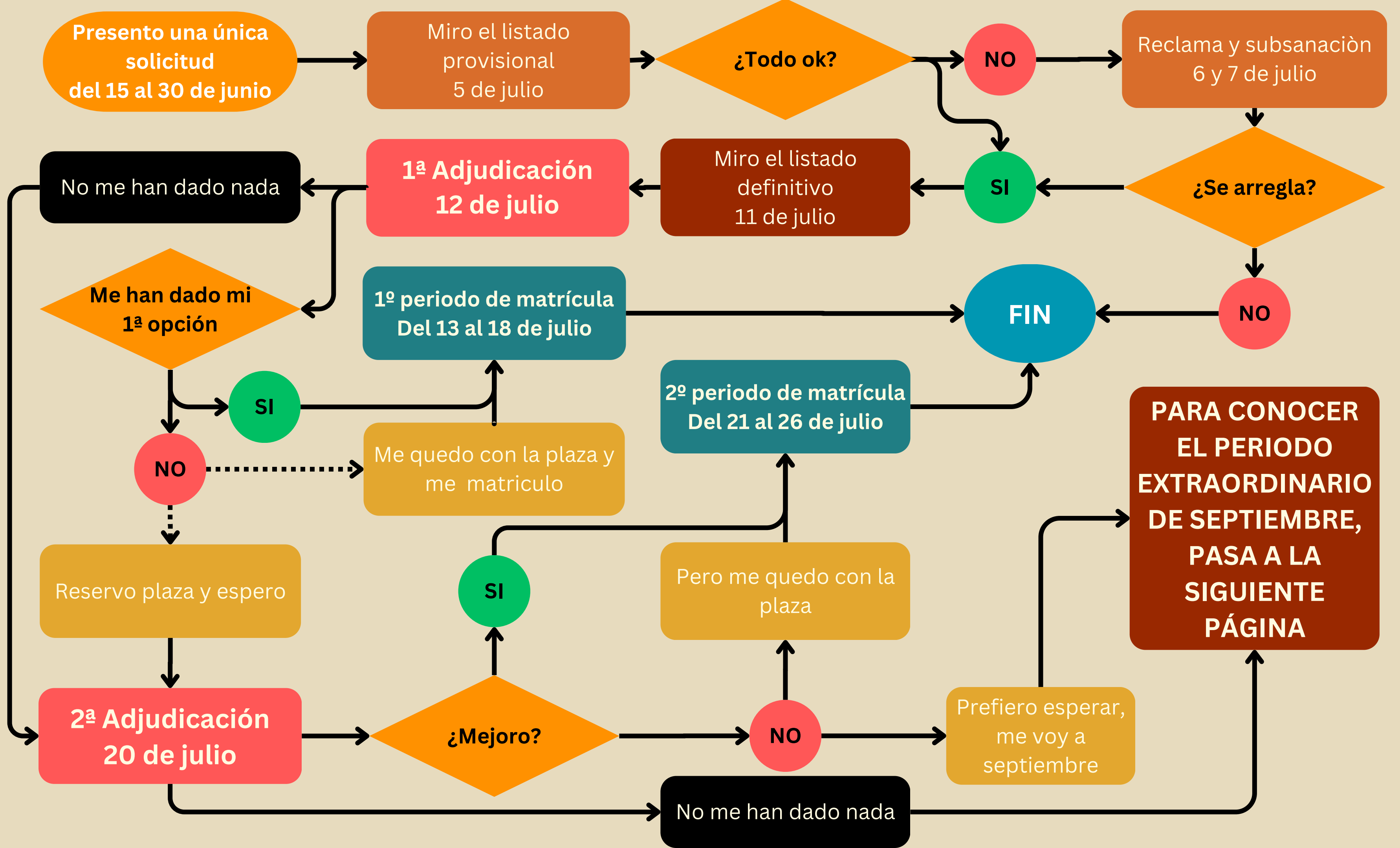

Periodo de solicitud extraordinario: septiembre

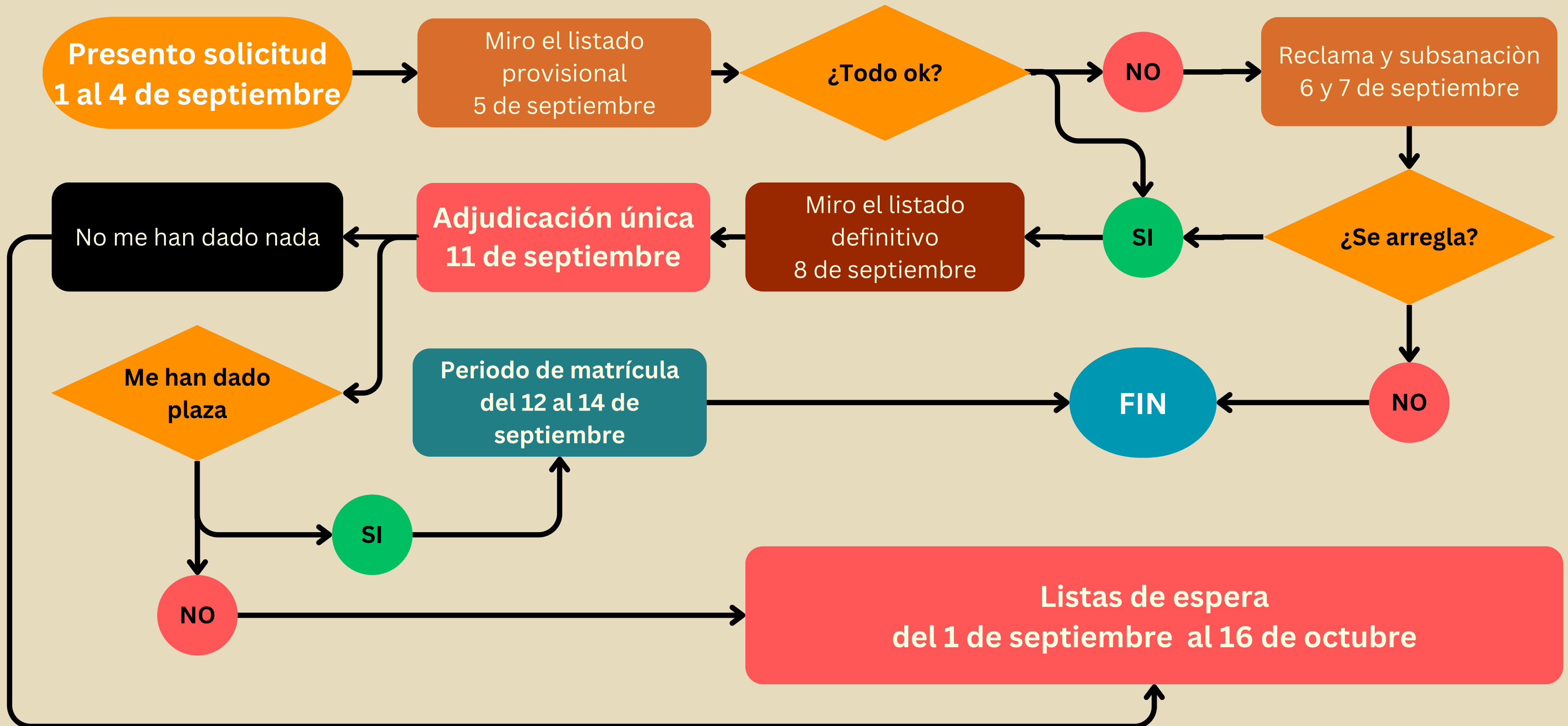

ACLARACIONES

- El acceso a ciclos se regula, exclusivamente, por nota.
- Se tendrá en cuenta los títulos obtenidos en cualquiera de los 2 cursos académicos anteriores
- Todo el procedimiento se hace a través de la Secretaría Virtual de los centros educativos... Pero también puedes hacerlo en papel (poco recomendable).
- Vas a necesitar tu clave **iAnde**: ¡NO LA PIERDAS! Si la has perdido te la pueden dar en tu tu propio centro.
- **En la 1ª adjudicación**, si te han dado plaza, aunque no sea tu primera opción, tienes que hacer reserva o matrícula de plaza, si no, quedas fuera.
- **En la 2ª adjudicación**, si te han asignado plaza (sea la que sea), tienes que matricularte, aunque seguirás en lista de espera.
- Si no te han dado nada, solo te queda la lista de espera que termina el 17 de octubre.

CURSOS DE ESPECIALIZACIÓN

Al tratarse de una oferta destinada a titulados en ciclos formativos de grado medio o superior, cada curso de especialización tiene determinadas titulaciones concretas que le dan acceso

SALIDAS DE LOS CFGS

- Acceso a la Universidad
- Acceso a la PEvAU (parte específica)
- Acceso a Cursos de Especialización
- Mercado laboral

CATÁLOGO

- **Electricidad y Electrónica:**
 - GM Implementación de redes 5G
 - GM Instalación y mantenimiento de sistemas conectados a internet (IoT)
 - GS Ciberseguridad en Entornos de las Tecnologías de Operaciones
- **Fabricación Mecánica:**
 - GS Fabricación Aditiva
- **Hostelería y turismo:**
 - GM Panadería y Bollería Artesanales
- **Imagen y sonido:**
 - GS Audiodescripción y Subtitulación
- **Informática y comunicaciones:**
 - GS Ciberseguridad en Entornos de las Tecnologías de la Información
 - GS Desarrollo de videojuegos y realidad virtual
 - GS Inteligencia Artificial y Big Data
- **Instalación y Mantenimiento :**
 - GS BIM (Building Information Modeling)
 - GS Digitalización del Mantenimiento Industrial
 - GS Fabricación Inteligente
- **Química:**
 - GS Cultivos Celulares
- **Energía y agua:**
 - GS Auditoría Energética
- **Transporte y Mantenimiento de Vehículos:**
 - GM Mantenimiento de Vehículos Híbridos y Eléctricos
 - GS Mantenimiento y seguridad en sistemas de vehículos híbridos y eléctricos

PRUEBAS DE ACCESO A CICLOS

O COMO ACCEDER A CICLOS SIN TÍTULO



PRUEBAS DE ACCESO A GRADO MEDIO

Requisitos:

- No poseo los requisitos académicos exigidos para acceder al ciclo formativo de grado medio.
- Tengo cumplidos 17 años de edad o los cumplo en el año natural de celebración de la prueba.

Estructura de la prueba:

- Ámbito de Comunicación, cuyas materias de referencia serán Lengua Castellana y Literatura y Primera Lengua extranjera (inglés o francés) del currículo de Educación Secundaria Obligatoria.
- Ámbito Social, cuya materia de referencia será Geografía e Historia del currículo básico de Educación Secundaria Obligatoria.
- Ámbito Científico-Tecnológico, cuyas materias de referencia serán Matemáticas orientadas a las enseñanzas aplicadas/enseñanzas académicas, Tecnología, Física y Química; Biología y Geología del currículo de Educación Secundaria Obligatoria.

PRUEBAS DE ACCESO A GRADO SUPERIOR

Requisitos:

- No poseo los requisitos académicos exigidos para acceder al ciclo formativo de grado superior.
- Tengo cumplidos 19 años de edad o los cumplo en el año natural de celebración de la prueba.

Estructura:

- La prueba de grado superior consta de dos partes, común y específica:
 - La parte común se compone de tres ejercicios.
 - La parte específica de dos (a elegir entre tres opciones por el aspirante).
- La parte específica determina la prioridad para el ciclo al que desees cursar.
- En la siguiente página te explicamos con detalle la estructura

PRUEBAS DE ACCESO A GRADO SUPERIOR

Parte común:

- Ejercicio de Lengua Castellana y Literatura
- Ejercicio de Matemáticas
- Ejercicio de Lengua Extranjera (inglés o francés).

Parte específica opción A:

- Ejercicio de Geografía.
- Ejercicio de Economía de la Empresa
- Ejercicio de 2ª Lengua Extranjera (inglés o francés, el idioma extranjero no elegido en la parte común)

Parte específica opción B:

- Ejercicio de Física
- Ejercicio de Dibujo Técnico
- Ejercicio de Tecnología Industrial

Parte específica opción C:

- Ejercicio de Química.
- Ejercicio de Biología.
- Ejercicio de Ciencias de la Tierra y Medio Ambiente



MÁS POSIBILIDADES

PRUEBAS DE OBTENCIÓN DE TÍTULO DE TÉCNICO Y TÉCNICO SUPERIOR

Sin requisitos académicos

CERTIFICADOS DE PROFESIONALIDAD

Para todo el mundo

ACREDITA

Acreditación de la experiencia laboral

PRUEBAS DE
OBTENCIÓN DE
TÍTULO DE TÉCNICO
O TÉCNICO
SUPERIOR



¿QUÉ SON?

- Estas pruebas son una alternativa para conseguir el título de Técnico o Técnico Superior si:
 - Estoy trabajando y no dispongo de tiempo para ir a clase
 - Tengo obligaciones que me impiden asistir a clase regularmente
 - Prefiero prepararme por mi cuenta
- Me puedo matricular, como máximo, de 1000 h.
- Se convocan entre enero y febrero y se celebran en el tercer trimestre.
- Hay un acto de presentación al que hay que asistir
- Las pruebas constan de uno o varios exámenes por módulo profesional.
- Si supero todos los módulos de un ciclo, puedo optar al título.



CALENDARIO ORIENTATIVO

Consulta y procedimientos a través de la Secretaría Virtual de los Centros Docentes de Andalucía

PRUEBAS DE ACCESO

Solicitudes: enero/febrero
Prueba: abril

CICLOS FORMATIVOS

Solicitudes: junio
Matrícula: julio

POT

Solicitudes: enero/febrero
Pruebas: abril

ACREDITA

Ininterrumpido

LA NUEVA LEY DE FP: ADAPTÁNDOSE A LOS TIEMPOS

Nueva Ley Orgánica de FP

APRENDIZAJE A LO LARGO DE LA VIDA

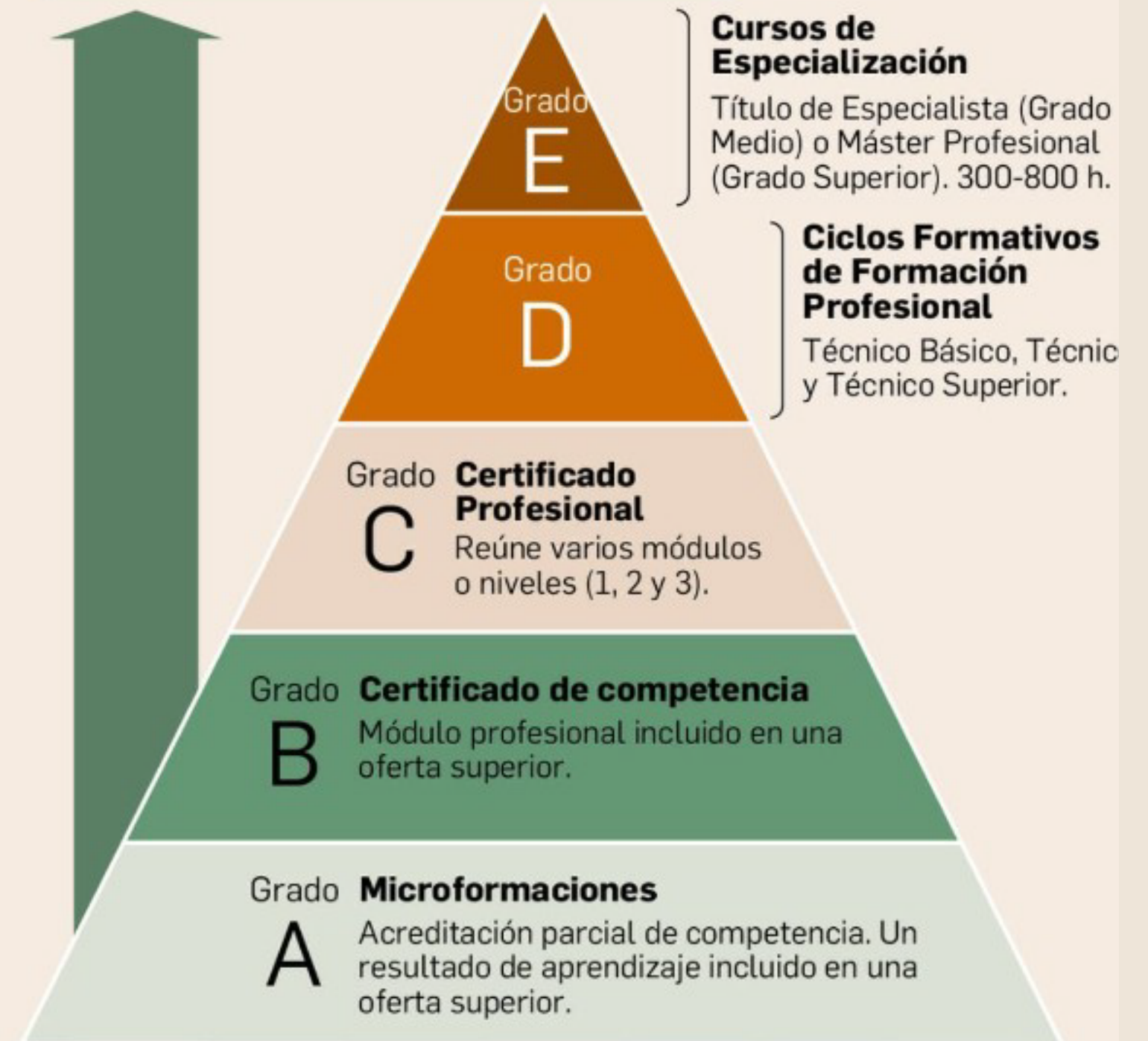

UN SISTEMA ÚNICO ORGANIZADO POR **GRADOS DE FORMACIÓN:**

Grado A:
acreditación
parcial de
competencia

Un resultado
de aprendizaje
incluido en una
oferta superior



Grado B:
certificación de
competencia

Un módulo
profesional incluido
en una oferta
superior



Grado C:
Certificado
Profesional

Niveles 1, 2 y 3

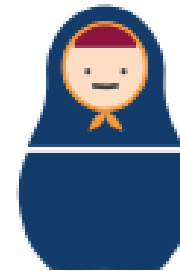

Grado D:
Ciclos Formativos
de F.P.

Grados básico,
medio y superior

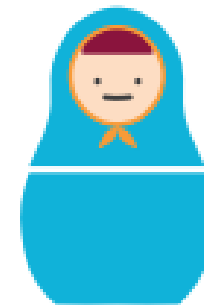

Grado E:
Cursos de
Especialización

En Grado Medio
o en Grado
Superior

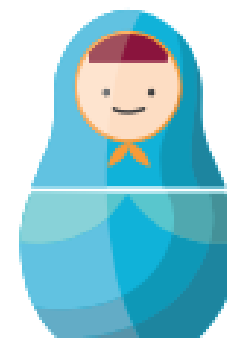

Ofertas de Formación Profesional:

- Se establecen **nuevas ofertas** que permiten la adquisición de **microformaciones** (unidades coherentes de contenidos parciales) que, sumadas, **permitirán ascender por un continuo de formación y obtener sucesivas acreditaciones y titulaciones de mayor nivel.**
- **Permite a la ciudadanía:**
 - Programar su propio **itinerario formativo.**
 - **Encontrar la formación que,** para cada caso, y en cada momento de su vida, **resulte más adecuada** a sus circunstancias, expectativas y necesidades.
- Toda la formación, desde las microformaciones, **es acumulable y acreditable.**

MÁS INFORMACIÓN EN:
TODO FP
FORMACIÓN PROFESIONAL ANDALUZA
BLOG OVP ANDALUCÍA
CICLOS MÁS DEMANDADOS

